

DICHIARAZIONE SOSTITUTIVA DELL'ATTO DI NOTORIETA' (Art. 47 D.P.R. 28 dicembre 2000, n. 445)

Il sottoscritto MARELLA MASSIMO, nato a PALAZZOLO S/O il 01/09/1969, residente a PALAZZOLO S/O in via FORMICHE n 3, iscritto all'Ordine dei Geologi della Regione LOMBARDIA n 1178

VISIONATO

Lo studio geologico vigente redatto dal Dott. Geol. Giovanni Bassi nel Luglio 2008.

CONSIDERATO CHE

Il PGT vigente prevedeva 5 ATR residenziali e 1 ATP. La variante generale conferma 4 ATR (dei 5) e l'1 ATP. Lo studio geologico comunale inserisce gli ambiti di variante nelle seguenti classi:

Ambito	Classe	Ambito	Classe
ATP1	2	ATR1	2
ATR2	2	ATR3	2
ATR4	2		







Tavola PR3 Piano delle regole – Ambiti territoriali

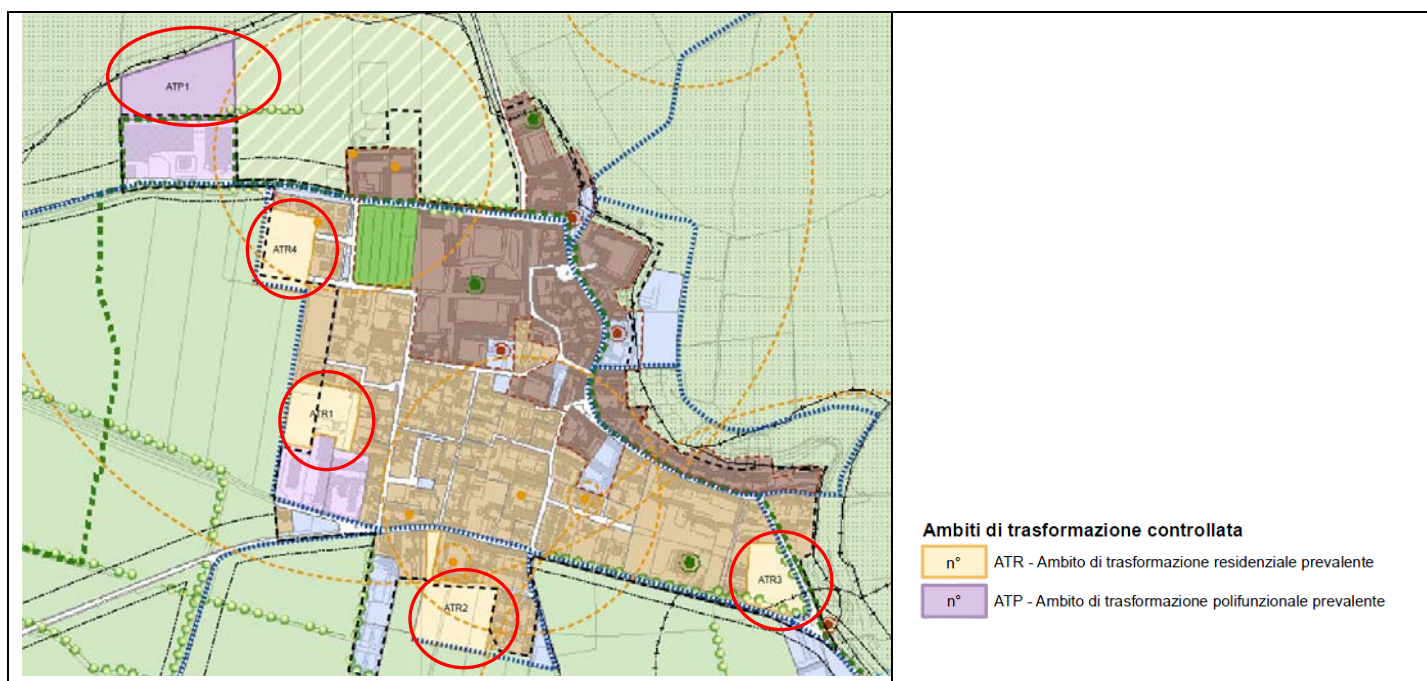
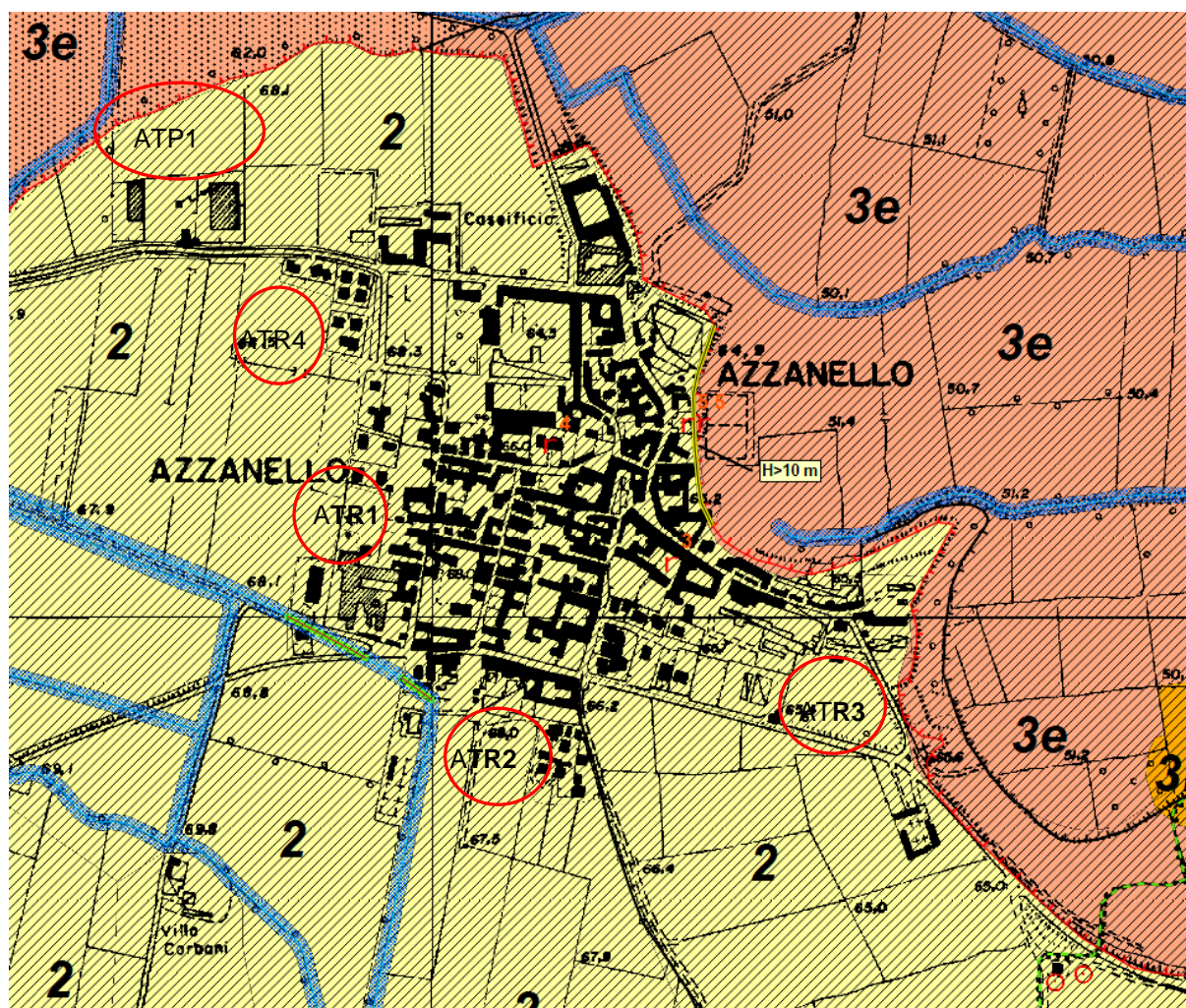

2  Dossi, terrazzi principali e terrazzi fluviali caratterizzati da superfici pianeggianti o debolmente ondulate con vulnerabilità idrogeologica medio/bassa. Terreni prevalentemente sabbiosi con intercalazioni di limo e/o ghiaia. Drenaggio buono. Caratteristiche geotecniche buone. Falda con soggiacenza >1,50 m.

3g  fascia di rispetto del corso d'acqua (10m)

3h  fascia di rispetto del corso d'acqua in area urbana, vigente (10m) e proposta (4m)

Z4a  Fondovalle con depositi alluvionali granulari e/o coesivi. Effetti: amplificazioni litologiche e topografiche.

Estratto tavola 7C Carta di fattibilità geologica delle azioni di Piano

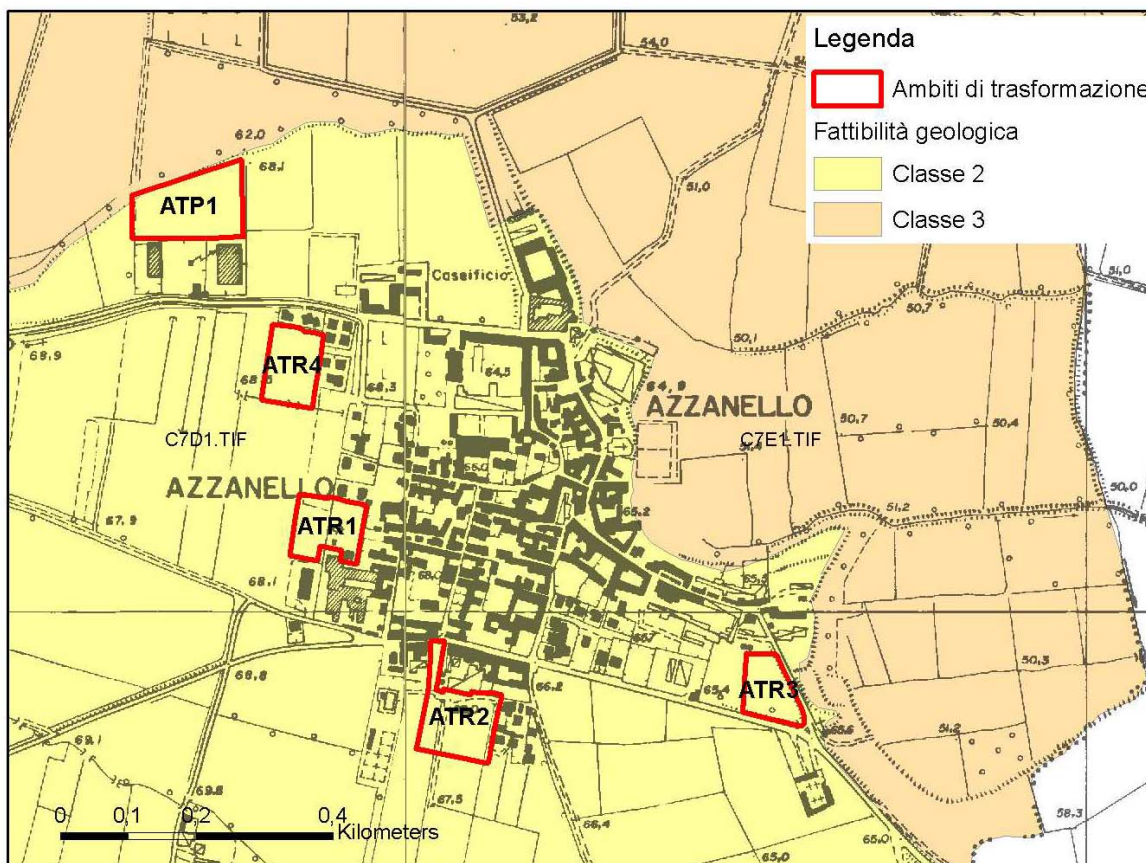

Estratto ubicazione degli ambiti sulla fattibilità geologica comunale. Fonte: archivio documentale PGWEB- Tavola delle previsioni
– Regione Lombardia – shp: fattibilità_poly

ASSEVERA

☒ la congruità gli l'ambito ATP1- ATR1-ATR2- ATR3- ATR4 oggetto di variante e le classi di fattibilità geologica assegnate dallo studio geologico comunale.

Dichiara infine di essere informato, ai sensi e per gli effetti di cui all'art. 10 della legge 675/96 che i dati personali raccolti saranno trattati, anche con strumenti informatici, esclusivamente nell'ambito del procedimento per il quale la presente dichiarazione viene resa.

Palazzolo S/O, 2 Febbraio 2015

Il Dichiarante
Geol Massimo Marella



Ai sensi dell'art. 38, D.P.R. 445 del 28 dicembre 2000, la dichiarazione è sottoscritta dall'interessato in presenza del dipendente addetto ovvero sottoscritta o inviata insieme alla fotocopia, non autenticata di un documento di identità del dichiarante, all'ufficio competente via fax, tramite un incaricato, oppure a mezzo posta.
La mancata accettazione della presente dichiarazione costituisce violazione dei doveri d'ufficio (art. 74 comma D.P.R. 445/2000). Esente da imposta di bollo ai sensi dell'art. 37 D.P.R. 445/2000.